

## **ALLEGATO IX**

### **CARTA DEGLI OBIETTIVI E DEGLI ORIENTAMENTI GESTIONALI**

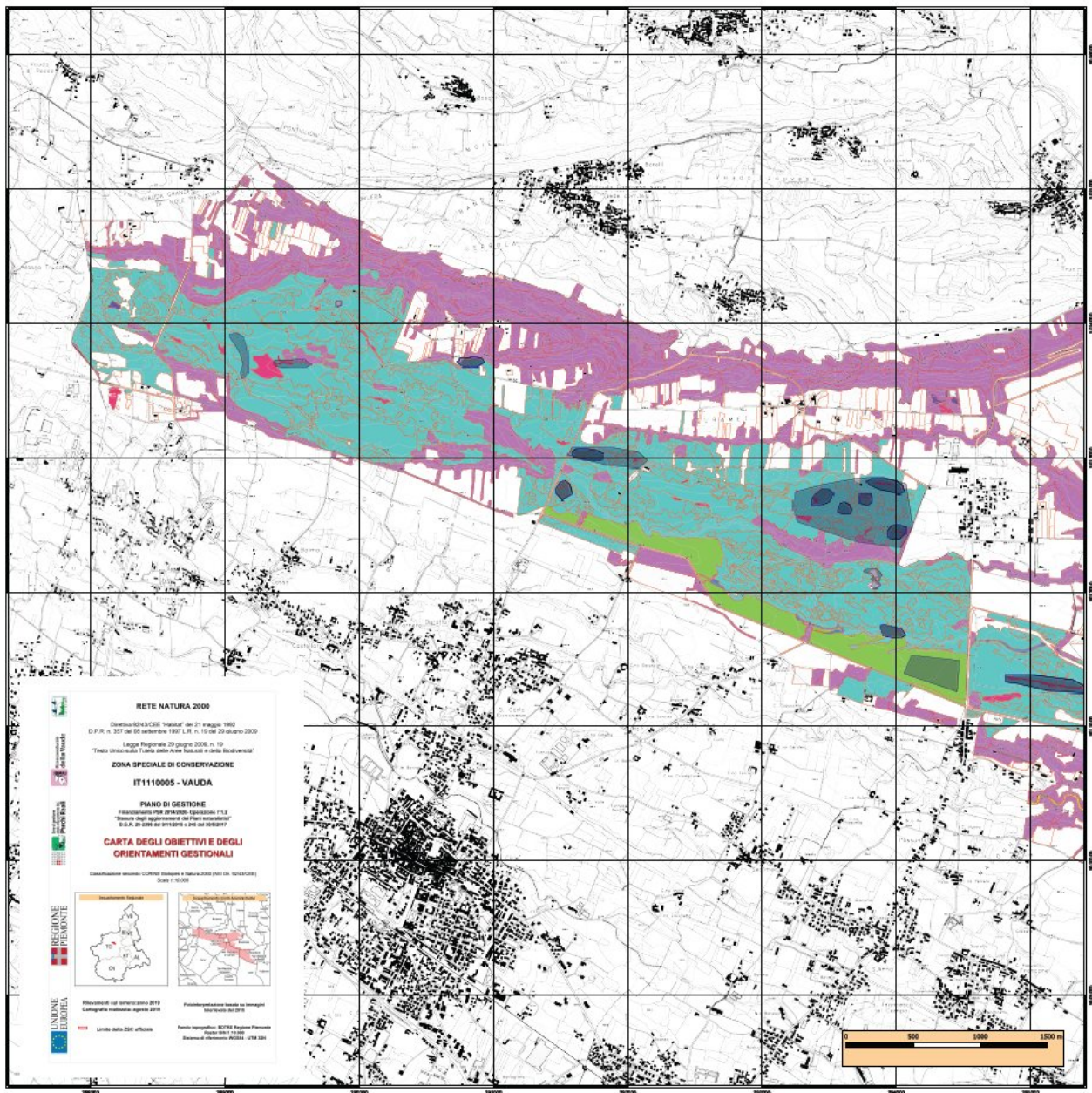

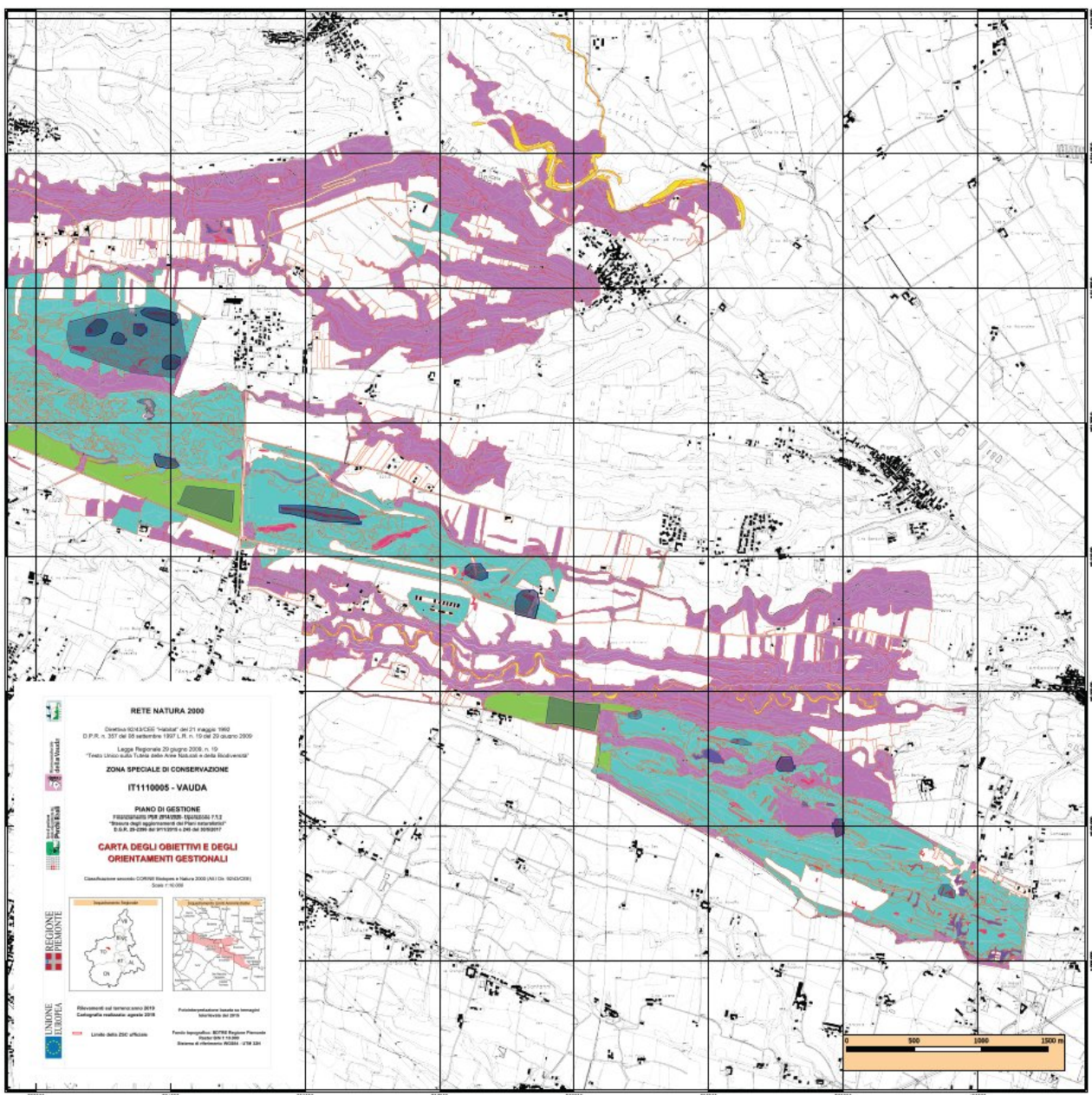

**RETE NATURA 2000**

Direttiva 92/43/CEE "Habitat" del 21 maggio 1992  
D.P.R. n. 357 del 08 settembre 1997 L.R. n. 19 del 29 giugno 2009  
Legge Regionale 28 giugno 2009, n. 19  
"Testo Unico sulla Tutela delle Aree Naturali e della Biodiversità"

**ZONA SPECIALE DI CONSERVAZIONE**

**IT1110005 - VAUDA**

**PIANO DI GESTIONE**  
Finanziamento PSR 2014/2020 - Operazione 7.1.2  
"Sicurezza degli aggiornamenti dei Piani naturalistici"  
D.G.R. 29-2396 del 01/11/2015 e 245 del 30/02/2017

**CARTA DEGLI OBIETTIVI E DEGLI  
ORIENTAMENTI GESTIONALI**

Classificazione secondo CORINE Biotope e Natura 2000 (All. I Dir. 92/43/CEE)  
Scala 1:10.000













Rilevamenti sul terreno: anno 2019  
Cartografia realizzata: agosto 2019

Fotointerpretazione basata su immagini  
aeroterrestri del 2015

Limite della ZSC ufficiale

Fondo topografico: BDTRE Regione Piemonte  
Scala: 1:10.000  
Sistema di riferimento: WGS84 - UTM 32N

**LEGENDA**

-  Aree non soggette ad interventi gestionali
-  Evoluzione monitorata degli habitat forestali unici di interesse comunitario (Natura 2000 91ED\*)
-  Evoluzione monitorata di habitat forestali di elevato interesse conservazionistico con eventuali interventi di conservazione mirata
-  Evoluzione monitorata: evoluzione naturale delle aree con suoli nudi, monitoraggio dei siti e divieto di transito a veicoli di ogni genere
-  Evoluzione naturale delle cenosi associate all'asta fluviale del Malone con eventuale contrasto alle esotiche invasive
-  Gestione attiva: Conservazione/miglioramento degli habitat di brughera mediante interventi di sfalcio, pascolamento, fuoco prescritto e, localmente, eliminazione della copertura arborea/arbustiva
-  Gestione attiva: monitoraggio, manutenzione e recupero delle zone umide con Habitat Natura 2000 3130 e 3150
-  Gestione attiva: recupero della brughera in pascoli abbandonati e prati da sfalcio
-  Interventi attivi con schede di azione